



# PORTO CENTRAL

# CONSTRUINDO O FUTURO.

O PORTO CENTRAL É UM COMPLEXO INDUSTRIAL PORTUÁRIO PRIVADO DE ÁGUAS PROFUNDAS.

✓ EXECUÇÃO DAS OBRAS DA FASE 1. *PERÍODO: 3 ANOS*

DÚVIDAS? LIGUE:  
**0800 377 9053**

VIU ALGO DE ERRADO? DENUNCIE:  
**0800 517 1045**

➤ **ACESSE:**



A realização do Programa de Comunicação Social é uma medida de mitigação exigida pelo licenciamento ambiental federal, conduzido pelo IBAMA. Atendimento do Ibama ao cidadão - Linha Verde: 0800 061 8080.

# O QUE É UM PORTO? E O QUE É O PORTO CENTRAL?



Um porto é um local à beira do mar ou de um rio onde navios chegam para carregar e descarregar mercadorias do mundo todo. Por ele passam produtos que usamos no dia a dia, como alimentos, roupas, combustíveis, carros, materiais e equipamentos.

Pense em um grande mercado onde chegam e saem caminhões cheios de mercadorias para abastecer lojas pela cidade. Agora, imagine esse mercado numa versão gigante, com navios em vez de caminhões, rotas no mar em vez de estradas. Isso é um porto! **Um ponto de conexão importante, por onde produtos são levados do Brasil para o mundo e do mundo para o Brasil.**

Por que precisamos de novos portos? A população está crescendo, e com isso,

a necessidade de consumir mais e mais produtos. Com portos mais modernos, como o Porto Central, conseguimos **transportar mercadorias de forma mais rápida e segura**, ajudando a economia a crescer e gerando empregos.

O Porto Central, que está sendo construído em Presidente Kennedy (ES), **será um dos portos mais modernos do Brasil**. Sua construção acontecerá por fases, ao longo de muitos anos.

Agora, **estamos na FASE 1, que terá um terminal de granéis líquidos**. Sabe o que é isso? É uma área parecida com um grande posto de gasolina, feita para abastecer os maiores navios do mundo com petróleo e levar esse combustível para muitos países.

Essa FASE 1 estará pronta em 2027.

## COMO ESTÁ A OBRA?

As obras começaram no dia 4 de dezembro de 2024 com a **Supressão Vegetal**, feita para limpar a área, retirando a vegetação para abrir espaço no terreno para a construção das estruturas do porto.

As próximas etapas incluem a **retirada de pedras** da Pedreira Núbria, que serão usadas na construção do quebra-mar, uma barreira importante que protege o porto e os navios das ondas e correntes do mar. Além disso, também será feita a terraplanagem e a montagem do canteiro de obras.

Na sequência, teremos:

- Construção do Quebra-Mar Sul
- Dragagem do Canal de Acesso
- Construção dos Píeres e Berços
- Conclusão da infraestrutura e testes operacionais.

# SUPRESSÃO VEGETAL

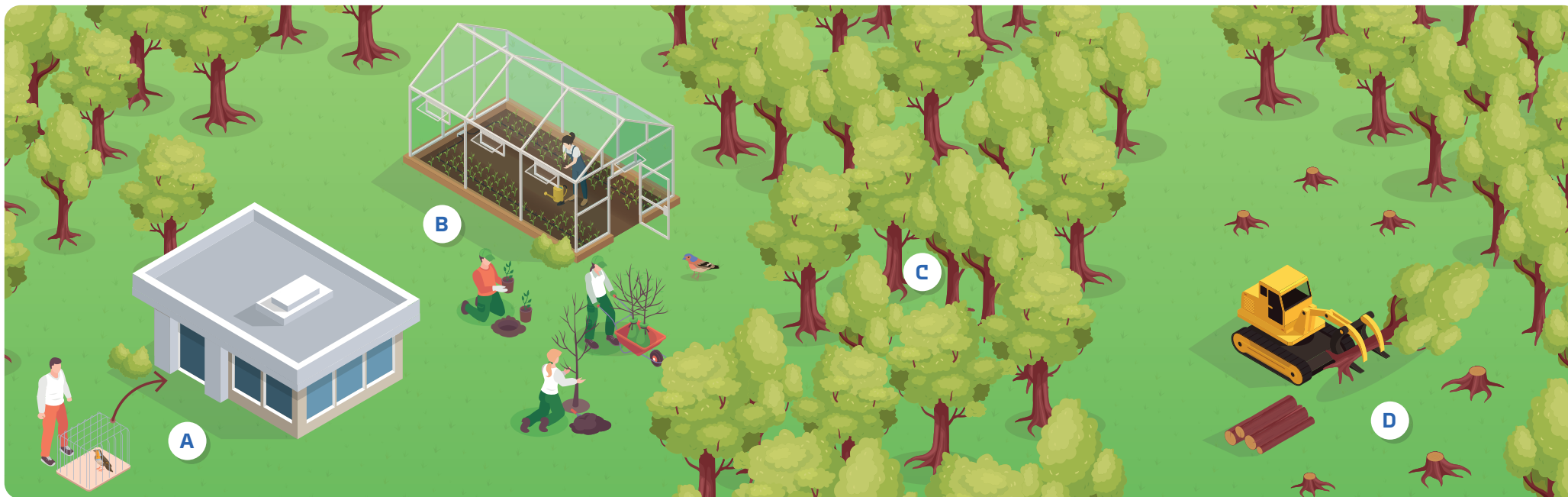

## A. CUIDADO COM OS ANIMAIS

Antes e durante os trabalhos de preparação do terreno, **uma equipe com biólogos e veterinários cuidará dos animais** que vivem no local para que os mesmos sigam em segurança para outra área similar vizinha ou próxima, e resgatará e tratará dos que estiverem precisando de assistência veterinária.



## B. PRODUÇÃO DE MUDAS

Desde 2020, o Porto Central trabalha no **resgate de sementes e mudas de plantas nativas** do local e cuida para que germinem, em um viveiro que já produziu mais do que 12 mil mudas e segue produzindo.



## C. COMPENSAÇÃO FLORESTAL

As mudas produzidas no viveiro **estão sendo replantadas** em áreas na vizinhança que precisam de recuperação, sendo uma dessas áreas a futura RPPN do Porto Central.



## D. PREPARAÇÃO DO TERRENO

Uma área de aproximadamente **65,582 ha será preparada para receber futuras obras** para a implantação da primeira fase do complexo portuário, por meio da retirada da vegetação e nivelamento do terreno.



A divulgação dessa ação é uma medida prevista no Programa de Comunicação Social (PCS). Atendimento do Ibama ao cidadão - Linha Verde: 0800 061 8080.

Canal de dúvidas: 0800 377 9053  
Canal de denúncias: 0800 517 1045

# O QUE É ÉTICA?

## POR QUE ISSO IMPORTA NA OBRA?

Ética significa **fazer a coisa certa**, mesmo quando ninguém está olhando. É agir com **honestidade**, **respeito** e **responsabilidade** no dia a dia.

**AQUI NA OBRA DO PORTO, ÉTICA SIGNIFICA POR EXEMPLO:**



**Respeitar colegas e encarregados**

*Tratar todos com educação e profissionalismo.*



**Cuidar do material e das ferramentas**

*Evitar desperdício ou nunca levar algo que não é seu.*



**Cumprir horários e fazer o trabalho bem feito**

*O compromisso com a obra garante que tudo seja entregue no prazo.*



**Seguir as normas de segurança**

*Segurança não é frescura! Usar EPIs e seguir as regras evita acidentes.*



**Ser honesto em tudo**

*Nada de "jeitinho", desvio de material ou atitudes que prejudiquem a equipe ou a empresa.*



O **Código de Ética** explica essas regras e garante um ambiente justo para todos.

**LEIA E FAÇA SUA PARTE!**

**Se souber de algo errado, denuncie!**

O Canal de Ética é gratuito, anônimo e seguro:

 **0800 377 9053**